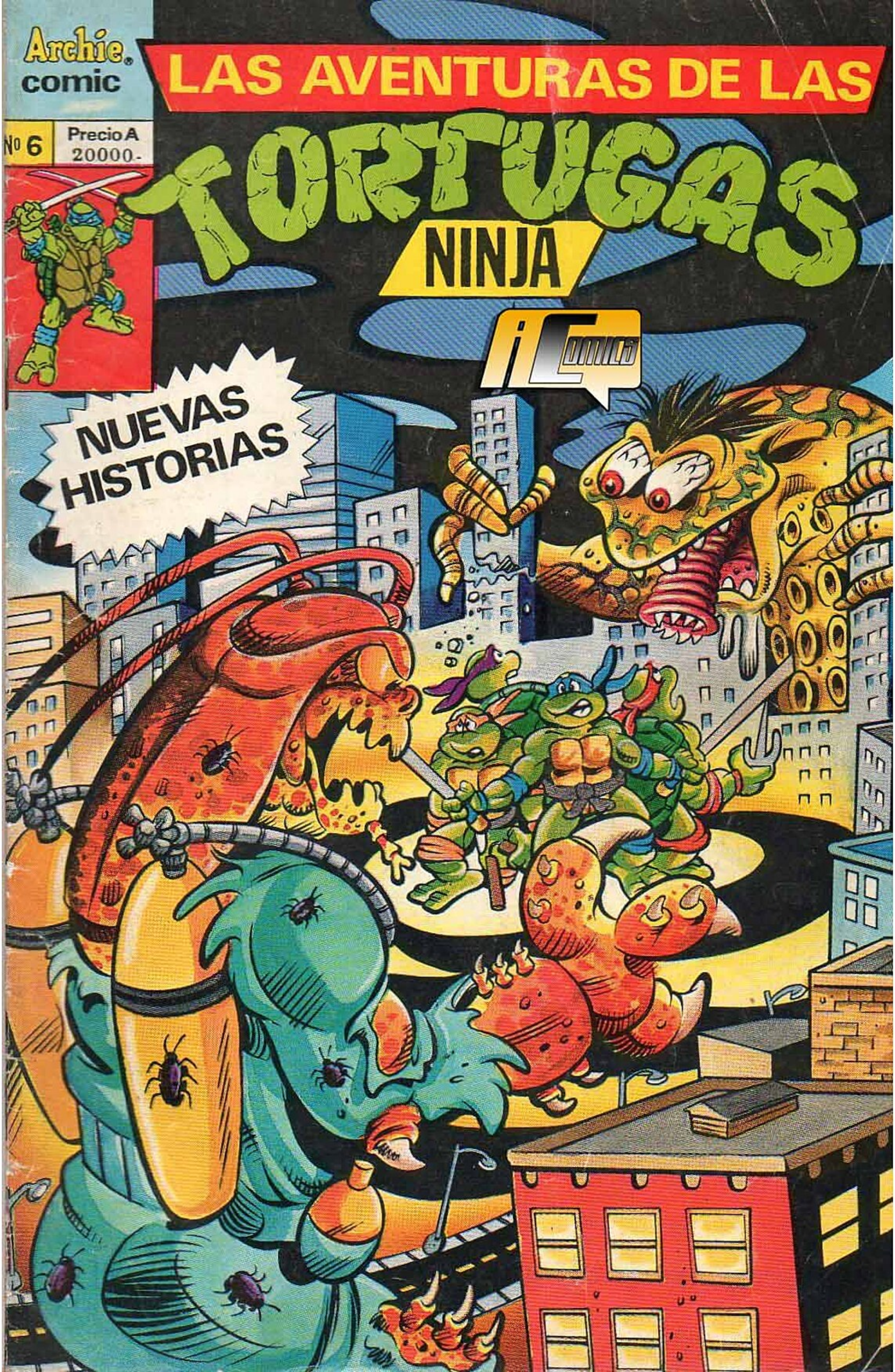
Archie comic
LAS AVENTURAS DE LAS
TORTUGAS
NINJA
Nº 6
Precio A 20000.-
NUEVAS HISTORIAS

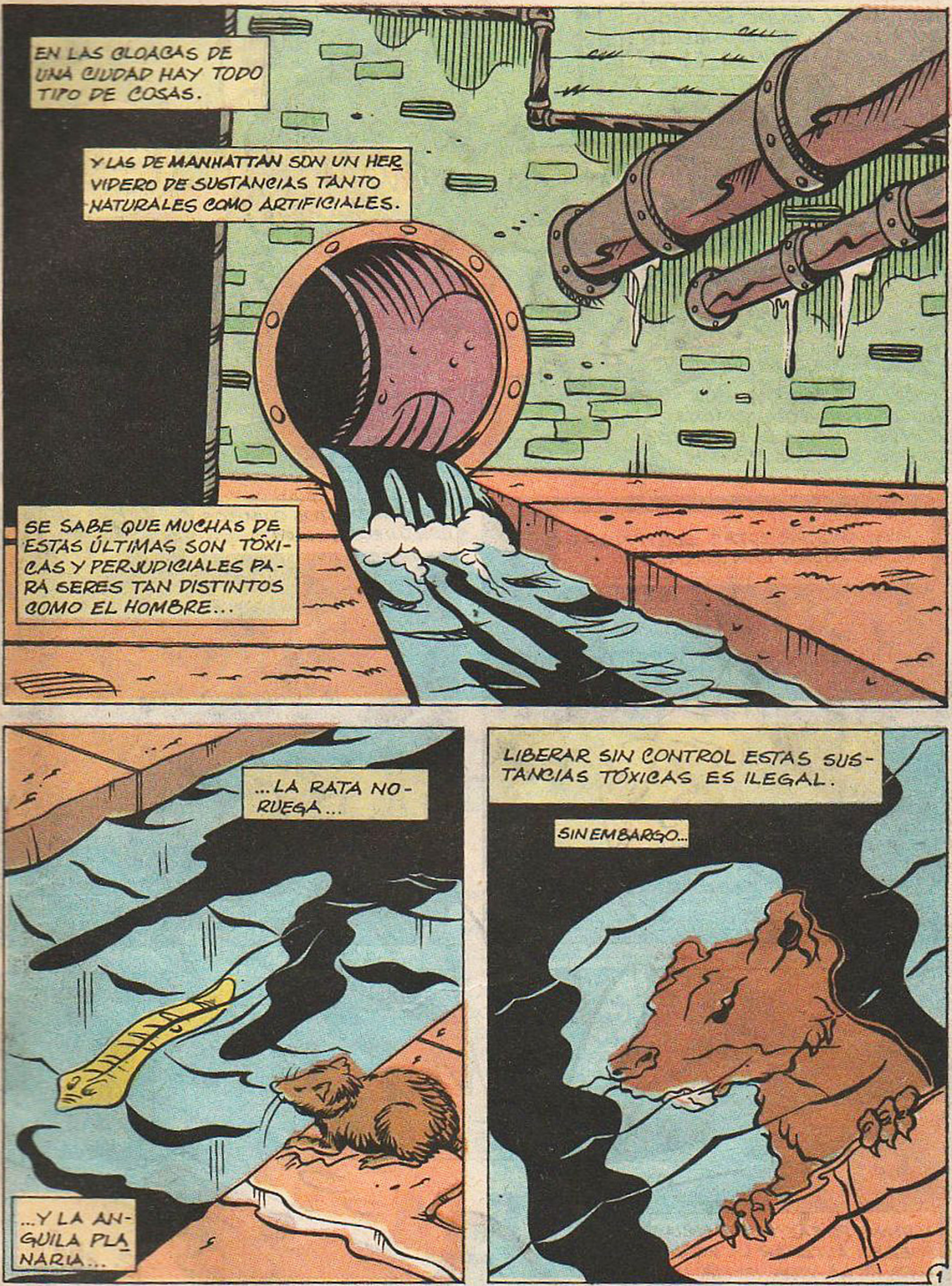

Editorial responsable: Sylvapen S.A.C.I.F. Ruta Panamericana Km 38,6, Garín. Distribuidor Capital Federal: RUBBO. Garay 4228, Cap. Fed. Distribuidor Interior:Distribuidora RIO CUARTO. California 2587, Río Cuarto. Impreso en BLONDATEX. Av. Pte. Perón (Av. 64) 5491. San Martín, Bs.As.

11 de diciembre de 1991

NO TODO EL MUNDO SE PREOCUPA POR EL MEDIO AMBIENTE. HACE ALGUNAS SEMANAS ...
¡ERES TAN INTELIGENTE, BEBOP!
¿VES, ROCOSO? ¡AHORA NO TENEMOS QUE CAMINAR CON ESTO HASTA EL DEPÓSITO DE DESPERDICIOS TÓXICOS!
ALGUNAS DE ESTAS SUSTANCIAS SE MEZCLAN CON OTRAS...
...CON PRODUCTOS QUÍMICOS, ORGÁNICOS E INORGÁNICOS.
Y UNAS POCAS SUSTANCIAS PUEDEN ALTERAR LA ESTRUCTURA DE LA VIDA MISMA...
...PROVOCANDO CAMBIOS RADICALES.
EEK! EEK! EEK!

MAESTRO, RECIENTEMENTE NOS HAN ESTADO SUCEDIENDO COSAS EXTRAÑAS...
...Y SE HAN DICHO COSAS DESCONCERTANTES.
POR SUPUESTO, LEONARDO. QUÉ DESEAS PREGUNTARME?
METALLICA
NO SE LAMENTEN POR LAGARTÓN, TORTUGAS, PORQUE MIENTRAS TANTO PUEDEN PERDER ESTA CONFRONTACIÓN. CONFÍEN EN QUE EN EL CONFLICTO FINAL LA VICTORIA SERÁ DE USTEDES.
-Y ANTES DE QUE PUDIÉRAMOS LAMENTARNOS POR LAGARTÓN, NOS ENCONTRAMOS CON QUE ÉL ESTABA LUCHANDO EN EL ASTEROIDE STUMP... DONDE ELIGIÓ QUEDARSE.
¡UN MOMENTO! NO QUIERO REGRESAR A LA TIERRA.
EN LA TIERRA SOY UN MONSTRUO, AQUÍ SERÉ UN HÉROE.
ME PREGUNTO SI REALMENTE SABE LO QUE IMPLICA SER UN HÉROE.
"ME PREGUNTO SI ALGUNO DE UDS. LO SABE".
"¿MAESTRO?"
BIEN, BIEN. TENGO PLANES PARA TI, LAGARTÓN. GRANDES PLANES...
SIGUE CON TU HISTORIA, LEONARDO.
"UM, DESPUÉS DE REGRESAR DE LA TIERRA DEL FUTURO INVERNADA, TUVIMOS UN CONFLICTO CON WINGNUT Y SCREWLOOSE..."
¡ES UN CEREBRO MALDITO QUE NO TIENE CORAZÓN PARA MEDIR LAS CONSECUENCIAS DE SUS ACCIONES... EXTERMINANDO ESPECIES ENTERAS... DEJANDO ATRÁS LO QUE NO PODRÁ VOLVER A EXISTIR!
¡ALGUIEN TIENE QUE DETENERLO!
...QUIENES DESCRIBIERON A KRANG MÁS PERVERSO DE LO QUE HABÍAMOS IMAGINADO.

CUANDO WINGNUT Y SCREW-LOOSE TRATABAN DE ESCAPAR, FUERON ATRAPADOS...
EL SEÑOR STUMP TIENE INTERÉS EN ESTOS DOS... ASÍ QUE PARTIMOS PARA EL ASTEROIDE STUMP.
...POR CUDLEY, LA CABEZA DE VACA.
EL SR. STUMP TIENE SUS PLANES.
HMM... PARECE QUE YA CONTARON TODO.
SÍ, MAESTRO.
LEONARDO, ¿CUÁL ES TU PREGUNTA?
ANTHRAX
¡ESO ES LO QUE DIJE HACE DOS HORAS!
MAESTRO, ¿QUÉ PODEMOS HACER?
¿QUÉ ES LO QUE MÁS TE MOLESTA?
EL CONFLICTO FI...
NO.
KRANG.
NO PUEDO CREER LO QUE KRANG LES HIZO A LAS ESPECIES DE WINGNUT Y SCREWLOOSE...
ASÍ QUE QUIERES DETENER A KRANG ¿CUÁL ES TU ÚNICA PISTA?
¿EL... DESTRUCTOR?
¿ES UNA ASEVERACIÓN O UNA PREGUNTA?
UNA ASEVERACIÓN, MAESTRO.
BIEN. ES HORA DE SALIR A BUSCAR A KRANG. EMPIECEN POR LOCALIZAR LA GUARIDA SECRETA DEL DESTRUCTOR. VEAN SI PUEDEN ENCONTRAR ALGUNAS PISTAS EN SU BASE SUBTERRÁNEA.
5

LAS AVENTURAS DE LAS
TORTUGAS
NINJA
BLA, BLA, BLA, BLA, COMPREN, BLA, BLA, MÁS.
¿ESTAMOS DE ACUERDO? SE LO EXPLICAMOS TODO AL MAESTRO SPLINTER Y LE PREGUNTAMOS QUÉ OPINA.
BIEN.
DE ACUERDO.
ALTA
SÍ, LEO. Y TÚ SERÁS EL QUE LE PREGUNTE A SPLINTER.
ESTABA PENSANDO EN ESO, RAFAEL.
ALTA
BLA, BLA, BLA, COMPREN AHORA, BLA, BLA.
MAESTRO, ¿PODEMOS INTERRUMPIR TU PROGRAMA DE TELEVISIÓN PARA HACERTE UNA PREGUNTA?
3
ALTA
TENSIÓN

PERO ANTES DE IRSE, DIME, RAFAEL...
¿POR QUÉ TE VISTES DIFERENTE DE TUS HERMANOS?
MI TRAJE SERÁ UNA GRAN VENTAJA EN LA OSCURIDAD, MAESTRO.
¿CREES QUE SERÁ NECESARIO EN ALGÚN MOMENTO?
ESTÁ OSCURO CASI LA MITAD DEL TIEMPO, MAESTRO.
ERES MUY INTELIGENTE, RAFAEL.
QUE TENGAN SUERTE, HIJOS MÍOS.
GRACIAS, MAESTRO.
HMMM..
¿QUÉ ESTARÁ TRAMANDO EL DESTINO?

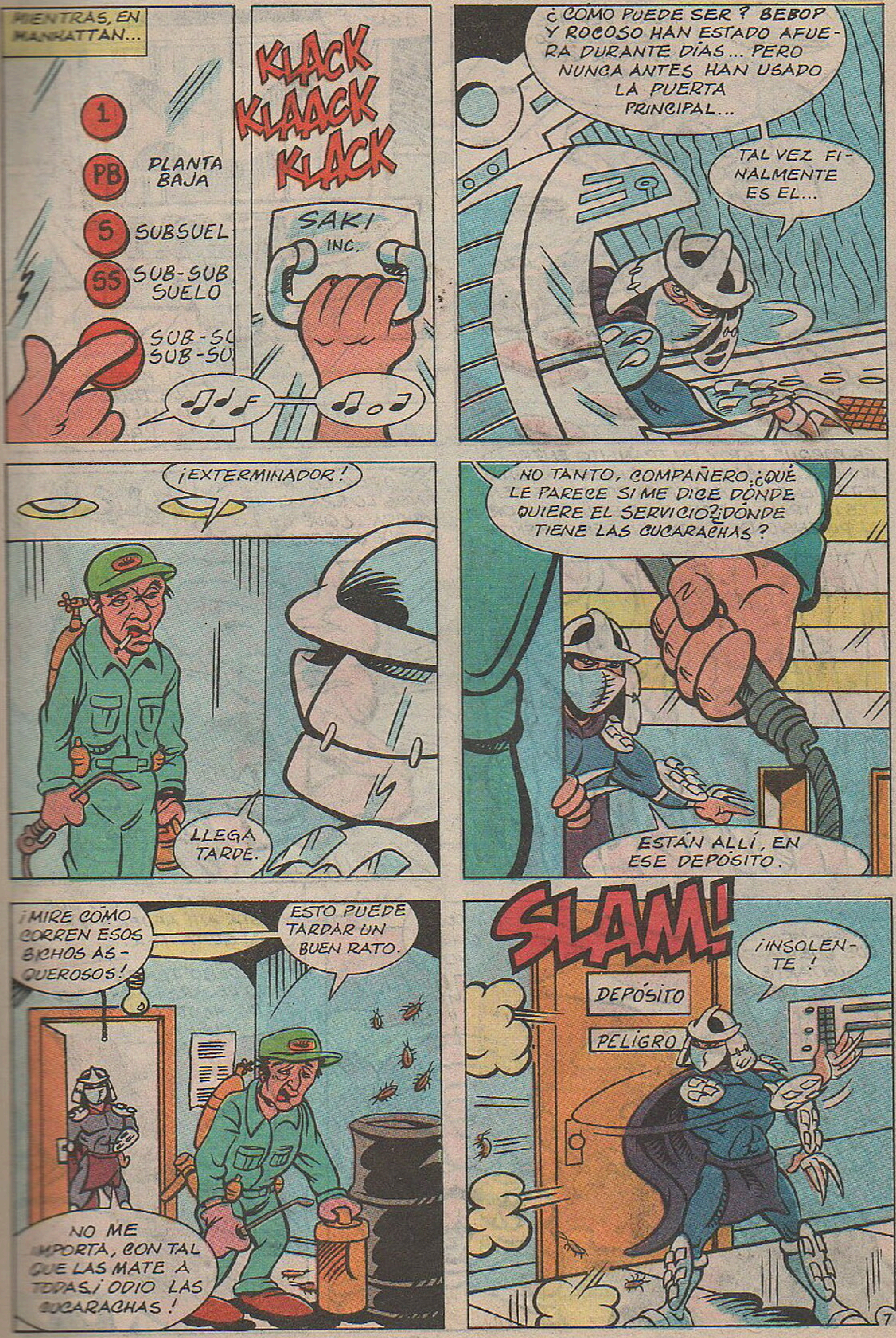
MIENTRAS, EN MANHATTAN...
1
PB PLANTA BAJA
S SUBSUEL
SS SUB-SUB SUELO
SUB-SU SUB-SU
KLACK KLAACK KLACK
SAKI INC.
¿COMO PUEDE SER? BEBOP Y ROCOSO HAN ESTADO AFUERA DURANTE DÍAS... PERO NUNCA ANTES HAN USADO LA PUERTA PRINCIPAL...
TAL VEZ FINALMENTE ES EL...
¡EXTERMINADOR!
LLEGA TARDE.
NO TANTO, COMPAÑERO.¿QUÉ LE PARECE SI ME DICE DÓNDE QUIERE EL SERVICIO?¿DÓNDE TIENE LAS CUCARACHAS?
ESTÁN ALLÍ, EN ESE DEPÓSITO.
¡MIRE CÓMO CORREN ESOS BICHOS ASQUEROSOS!
ESTO PUEDE TARDAR UN BUEN RATO.
NO ME IMPORTA, CON TAL QUE LAS MATE A TODAS.¡ODIO LAS CUCARACHAS!
SLAM!
DEPÓSITO
PELIGRO
¡INSOLENTE!

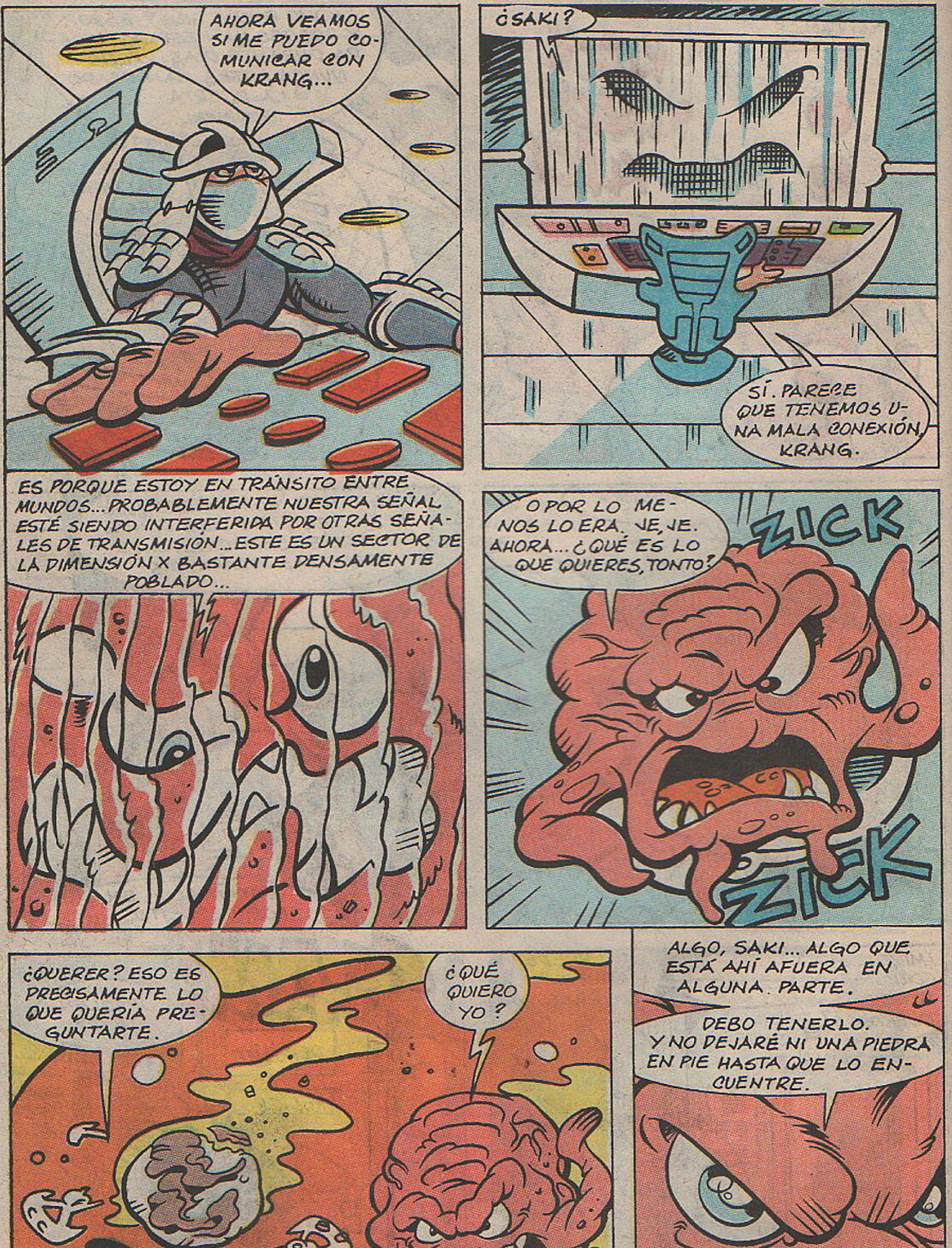

AHORA VEAMOS SI ME PUEDO COMUNICAR CON KRANG...
¿SAKI?
SÍ. PARECE QUE TENEMOS UNA MALA CONEXIÓN, KRANG.
ES PORQUE ESTOY EN TRÁNSITO ENTRE MUNDOS... PROBABLEMENTE NUESTRA SEÑAL ESTÉ SIENDO INTERFERIDA POR OTRAS SEÑALES DE TRANSMISION... ESTE ES UN SECTOR DE LA DIMENSIÓN X BASTANTE DENSAMENTE POBLADO...
O POR LO MENOS LO ERA. JE, JE. AHORA... ¿QUÉ ES LO QUE QUIERES, TONTO?
ZICK
ZICK
¿QUERER? ESO ES PRECISAMENTE LO QUE QUERIA PREGUNTARTE.
¿QUÉ QUIERO YO?
ALGO, SAKI... ALGO QUE ESTÁ AHÍ AFUERA EN ALGUNA PARTE.
DEBO TENERLO. Y NO DEJARÉ NI UNA PIEDRA EN PIE HASTA QUE LO ENCUENTRE.

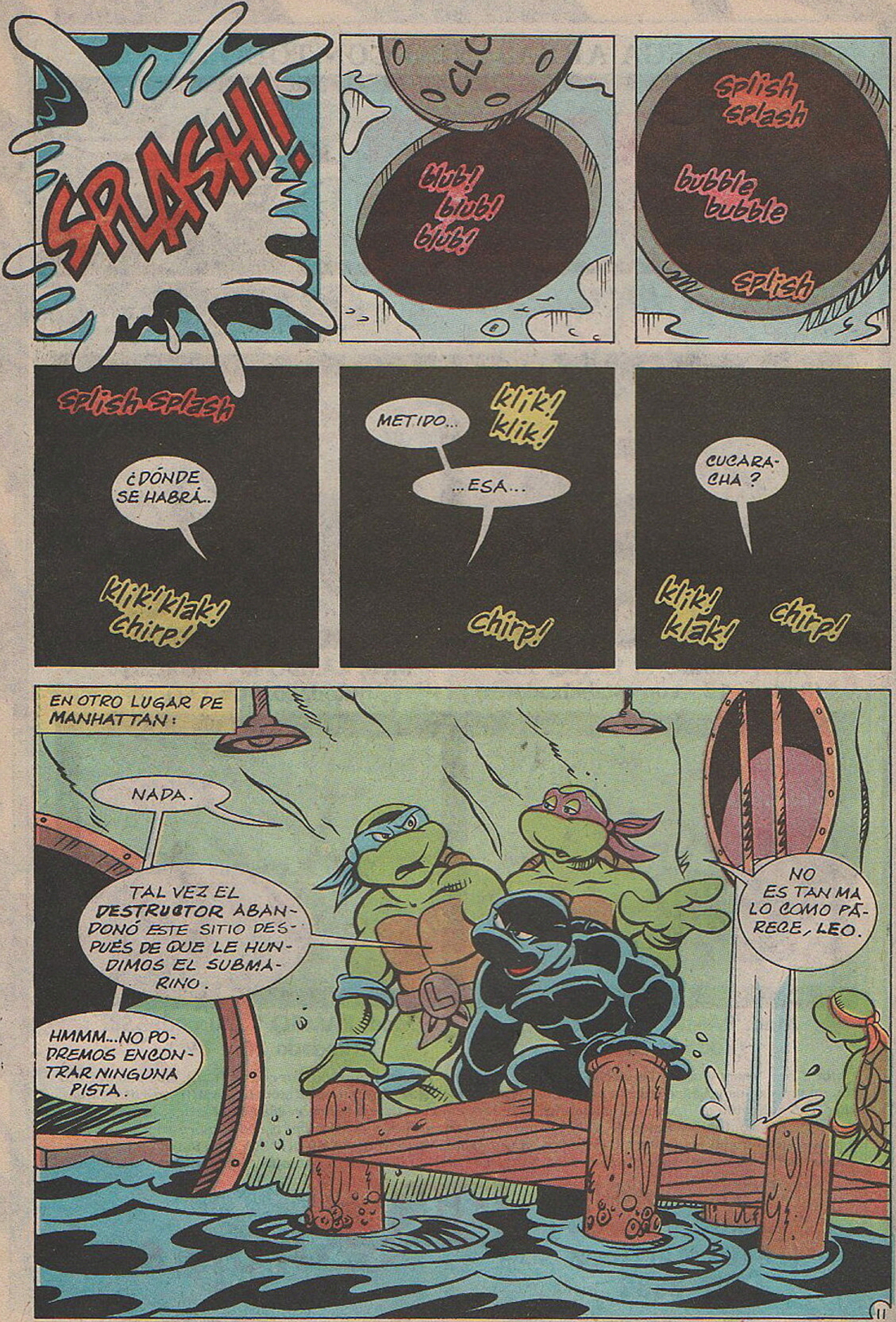
SPLASH!
CLO
blub! blub! blub!
splish splash
bubble bubble
splish
splish splash
¿DÓNDE SE HABRÁ..
klik! klak! chirp!
METIDO...
klik! klik!
...ESA...
chirp!
CUCARACHA?
klik! klak!
chirp!
EN OTRO LUGAR DE MANHATTAN:
NADA.
TAL VEZ EL DESTRUCTOR ABANDONÓ ESTE SITIO DESPUÉS DE QUE LE HUNDIMOS EL SUBMARINO.
HMMM...NO PODREMOS ENCONTRAR NINGUNA PISTA.
NO ES TAN MALO COMO PARECE, LEO.

MUTAGEN
MUTAGEN
¿DÓNDE CREES QUE VAS ?
MUTAGEN
CLOACA
HOP
SKIP
JUMP
¡WHOA!
SLIP!
¡GAHHH!
SSLIIIDE!
UH...
MUTAG
...OH.
10

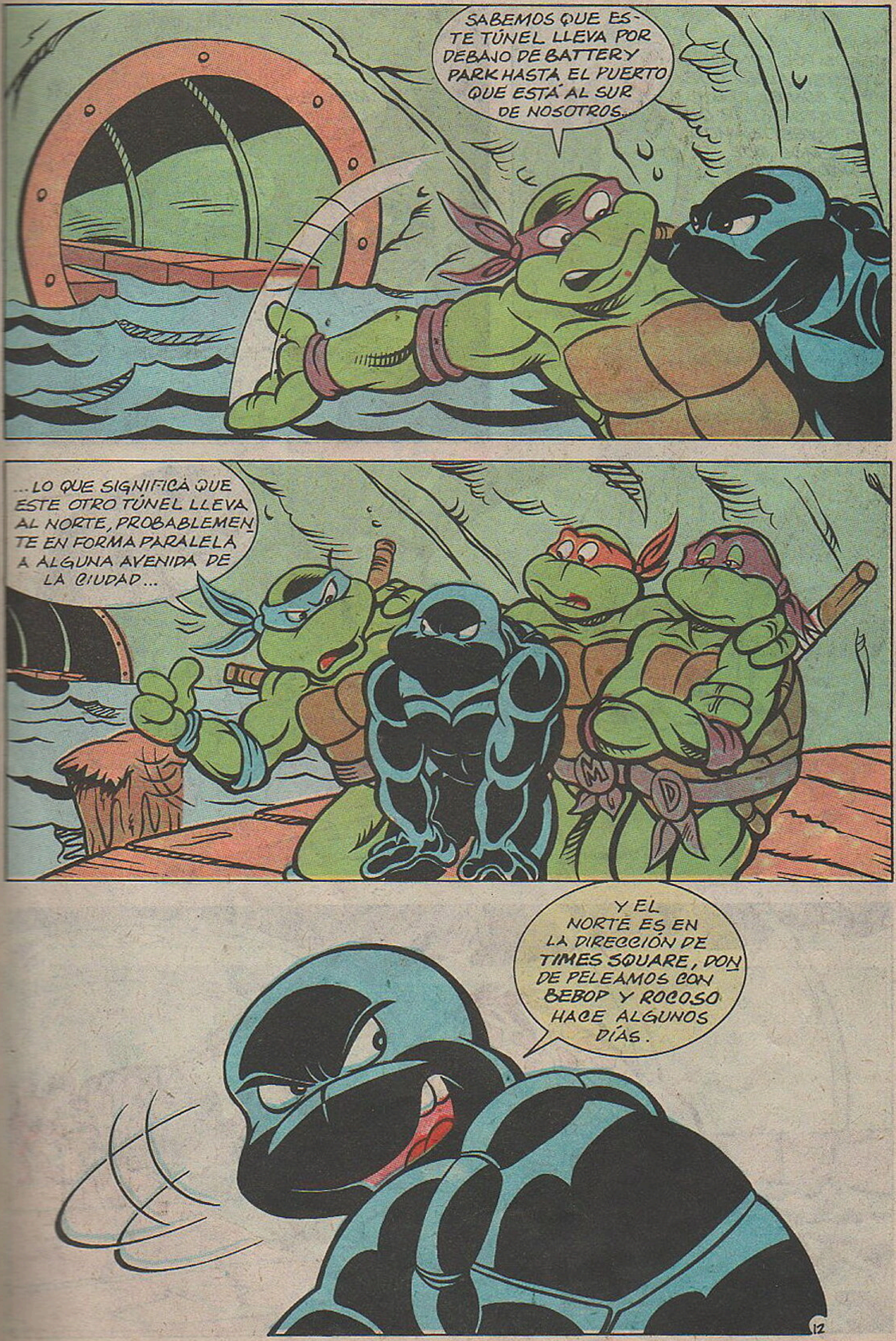
SABEMOS QUE ESTE TÚNEL LLEVA POR DEBAJO DE BATTERY PARK HASTA EL PUERTO QUE ESTÁ AL SUR DE NOSOTROS...
...LO QUE SIGNIFICA QUE ESTE OTRO TÚNEL LLEVA AL NORTE, PROBABLEMENTE EN FORMA PARALELA A ALGUNA AVENIDA DE LA CIUDAD...
Y EL NORTE ES EN LA DIRECCIÓN DE TIMES SQUARE, DONDE PELEAMOS CON BEBOP Y ROCOSO HACE ALGUNOS DÍAS.
12

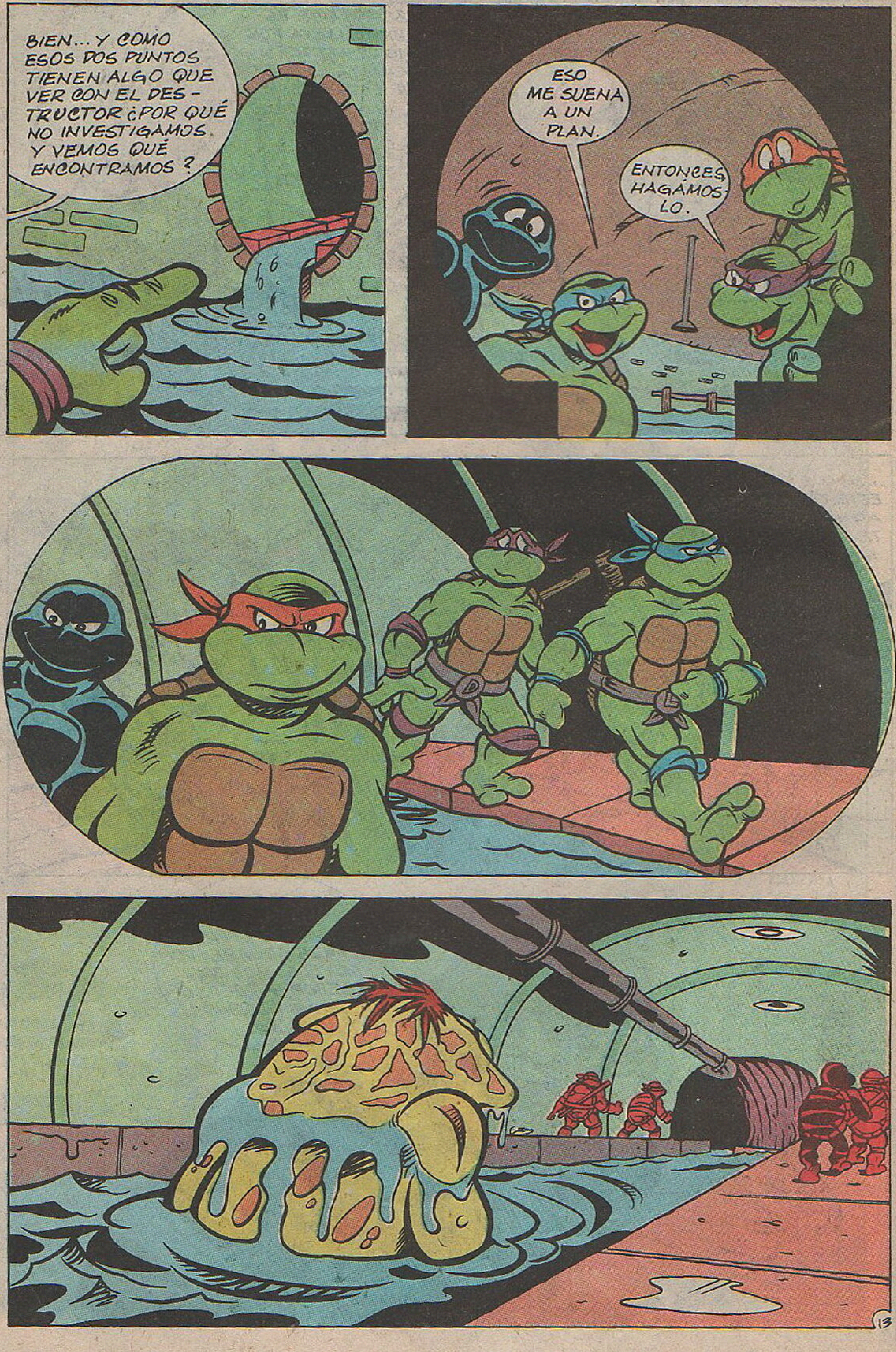

BIEN... Y COMO ESOS DOS PUNTOS TIENEN ALGO QUE VER CON EL DES-TRUCTOR ¿POR QUÉ NO INVESTIGAMOS Y VEMOS QUÉ ENCONTRAMOS?
ESO ME SUENA A UN PLAN.
ENTONCES, HAGÁMOSLO.
13

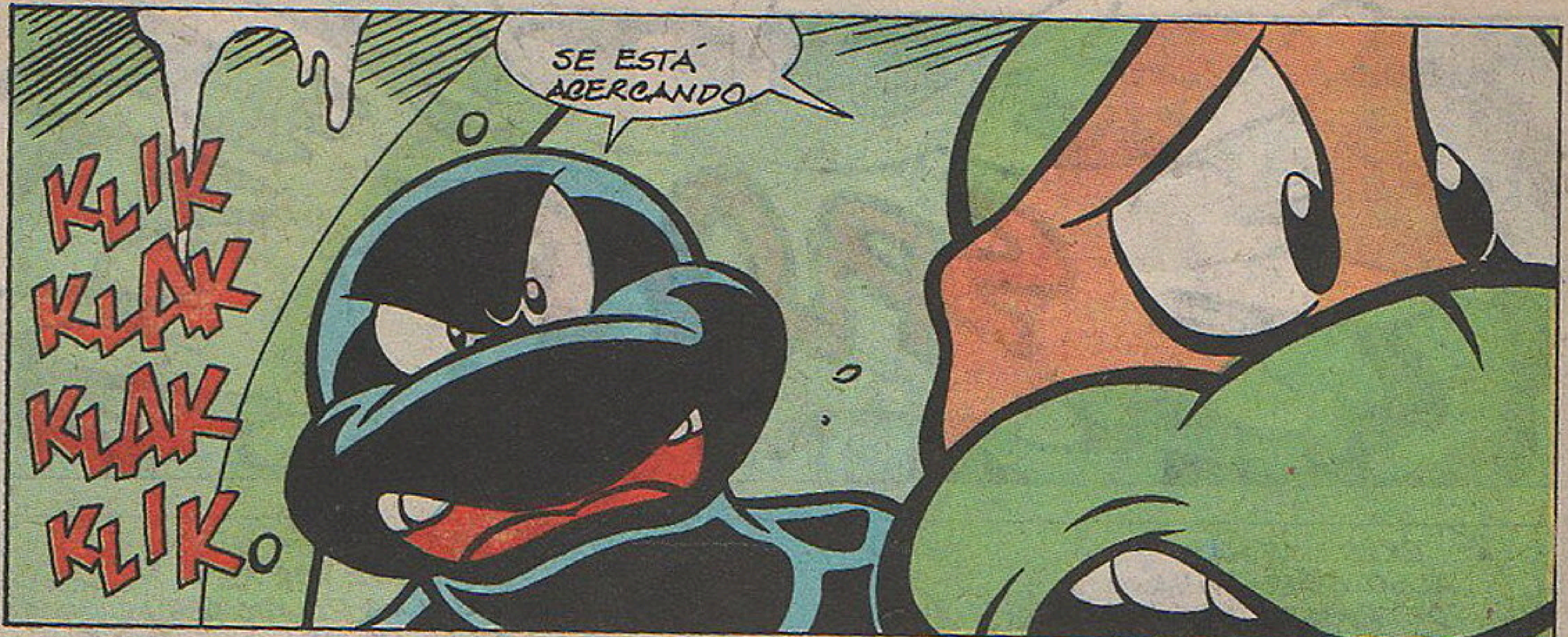
SE ESTÁ ACERCANDO
KLIK
KLAK
KLAK
KLIK
¡TENGAN LISTAS SUS ARMAS, HERMANOS!
KLAK
KLAK

SPLOOP!
CREO QUE HAY ALGO EN EL AGUA DETRÁS DE NOSOTROS.
SERÁ MEJOR QUE DEJES DE VER PELÍCULAS DE MISTERIO, MIGUEL.
NO, ¡MIREN! SE VE UNA SOMBRA DEBAJO DEL AGUA.
SHH...
OIGO ALGO FRENTE A NOSOTROS.
KLIK KLAK

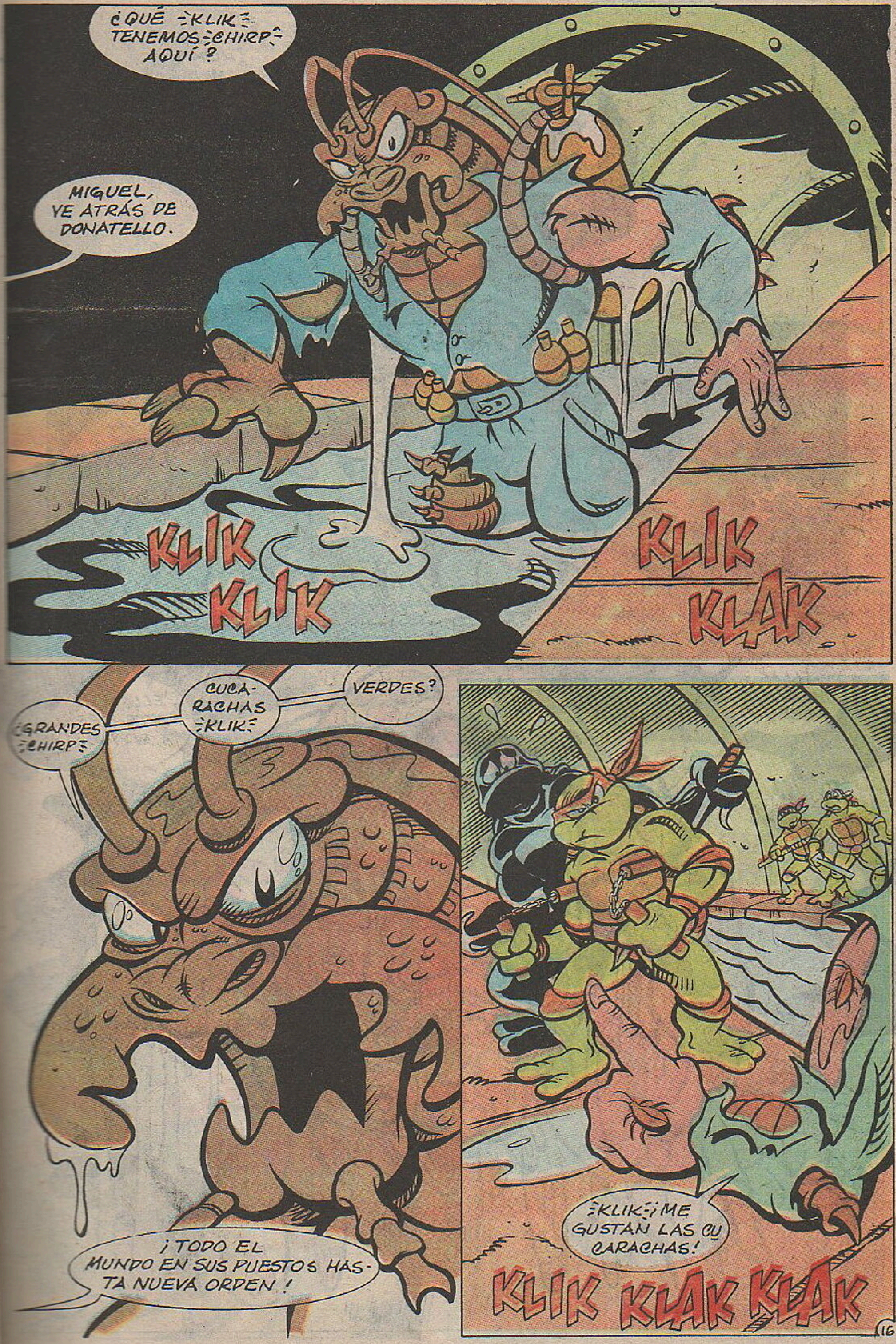
¿QUÉ -KLIK- TENEMOS -CHIRP- AQUÍ?
MIGUEL, VE ATRÁS DE DONATELLO.
KLIK KLIK
KLIK KLAK
¿GRANDES -CHIRP-
CUCARACHAS -KLIK-
VERDES?
¡TODO EL MUNDO EN SUS PUESTOS HASTA NUEVA ORDEN!
-KLIK- ¡ME GUSTAN LAS CUCARACHAS!
KLIK KLAK KLAK
16

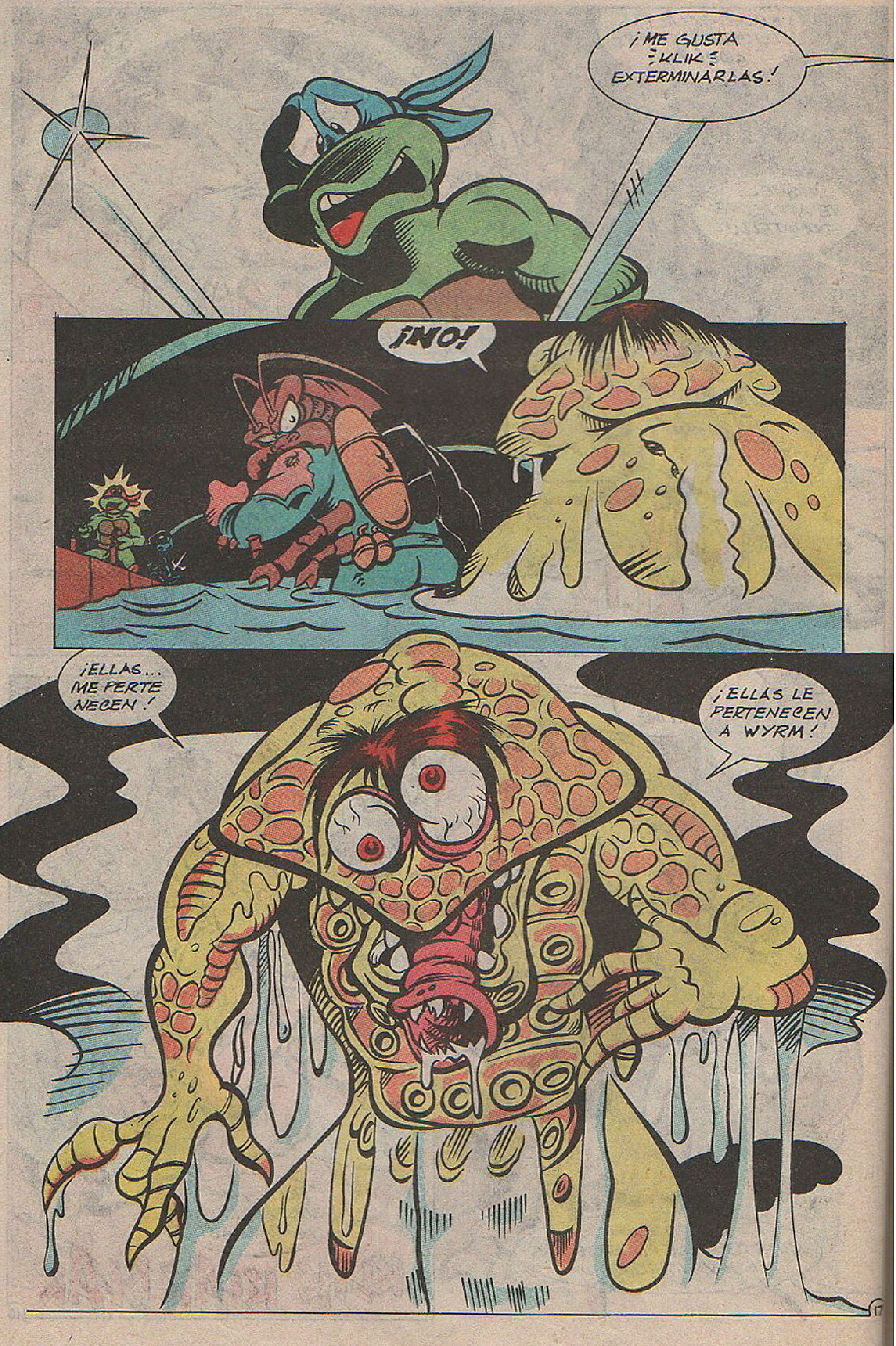
¡ME GUSTA
KLIK
EXTERMINARLAS!
¡NO!
¡ELLAS... ME PERTENECEN!
¡ELLAS LE PERTENECEN A WYRM!

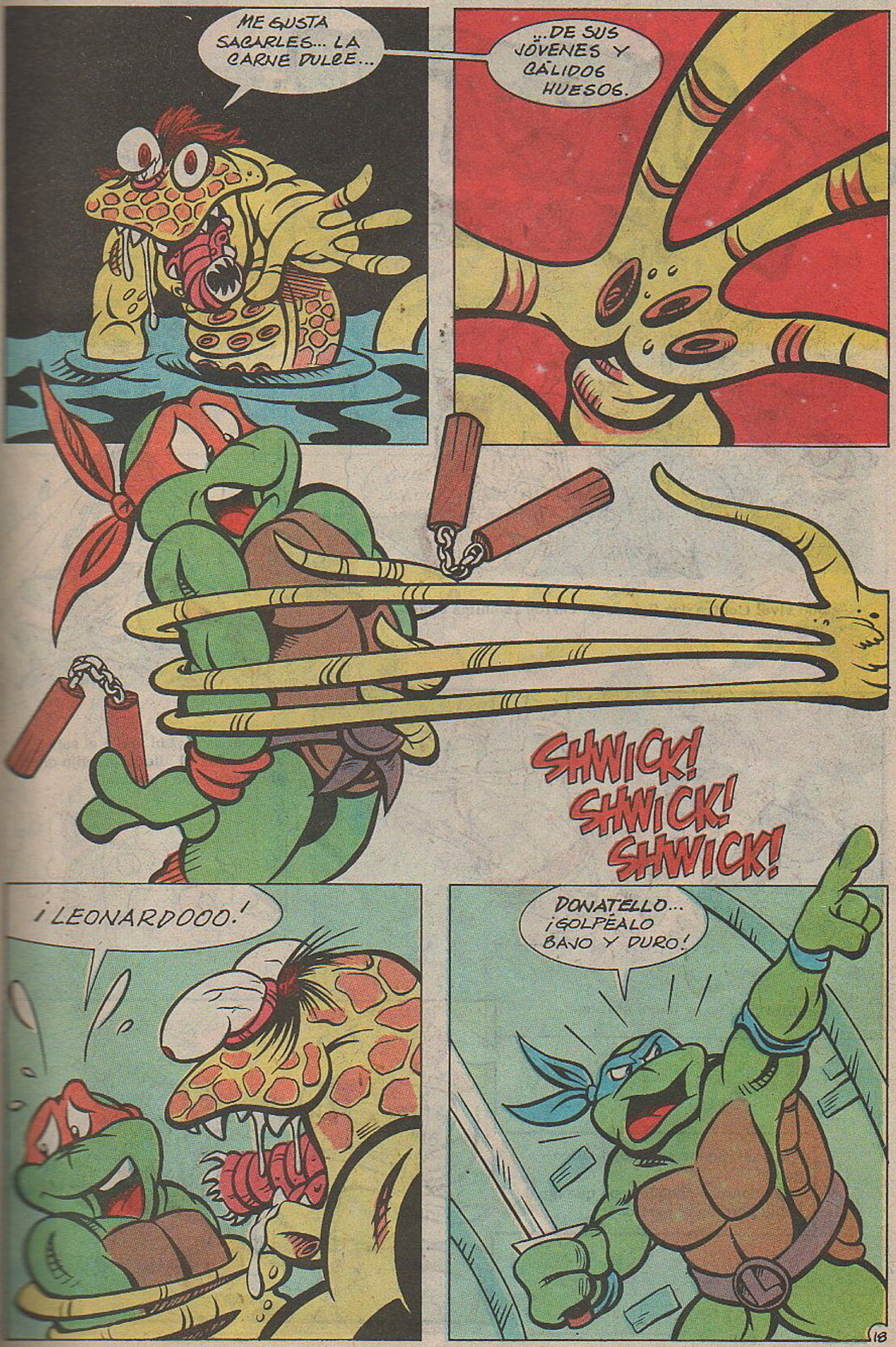
ME GUSTA SACARLES... LA CARNE DULCE...
...DE SUS JÓVENES Y CÁLIDOS HUESOS.
SHWICK! SHWICK! SHWICK!
¡LEONARDOOO!
DONATELLO... ¡GOLPÉALO BAJO Y DURO!
18

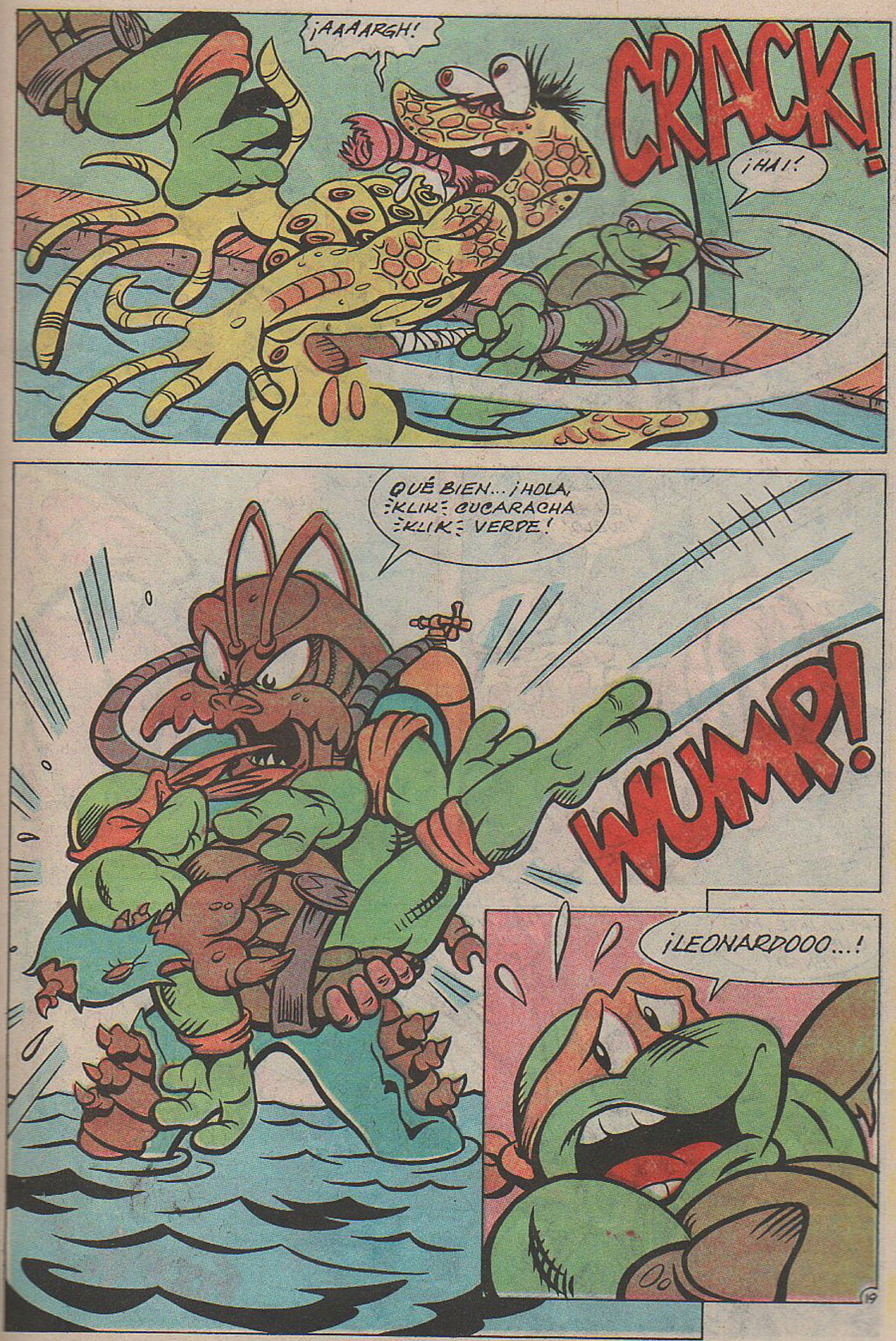
¡AAAARGH!
CRACK!
¡HAI!
QUÉ BIEN... ¡HOLA, :KLIK: CUCARACHA :KLIK: VERDE!
WUMP!
¡LEONARDOOO...!
19

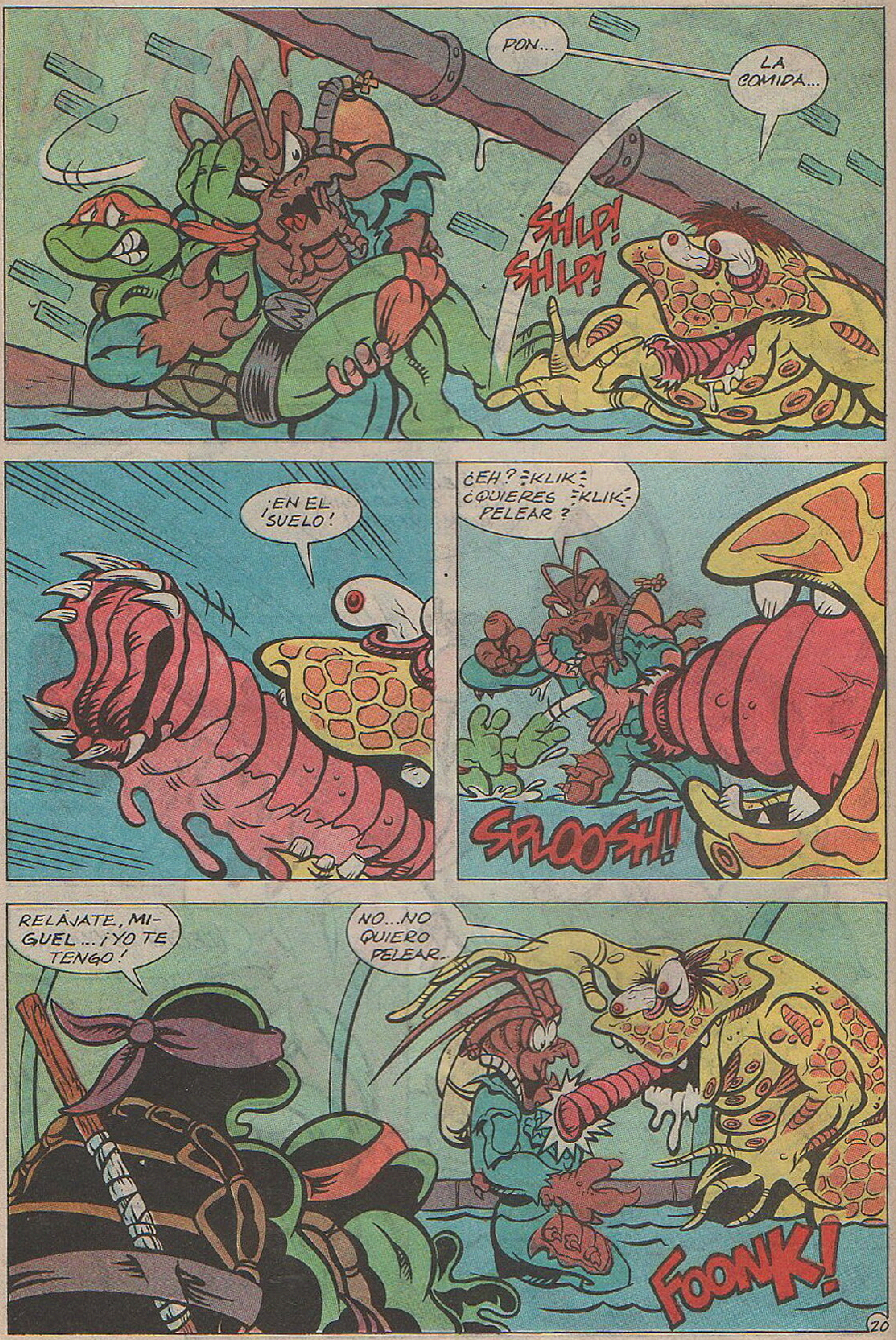
PON...
LA COMIDA...
SHLP! SHLP!
¡EN EL SUELO!
¿EH? =KLIK= ¿QUIERES =KLIK= PELEAR?
SPLOOSH!
RELÁJATE, MIGUEL... ¡YO TE TENGO!
NO...NO QUIERO PELEAR...
FOONK!

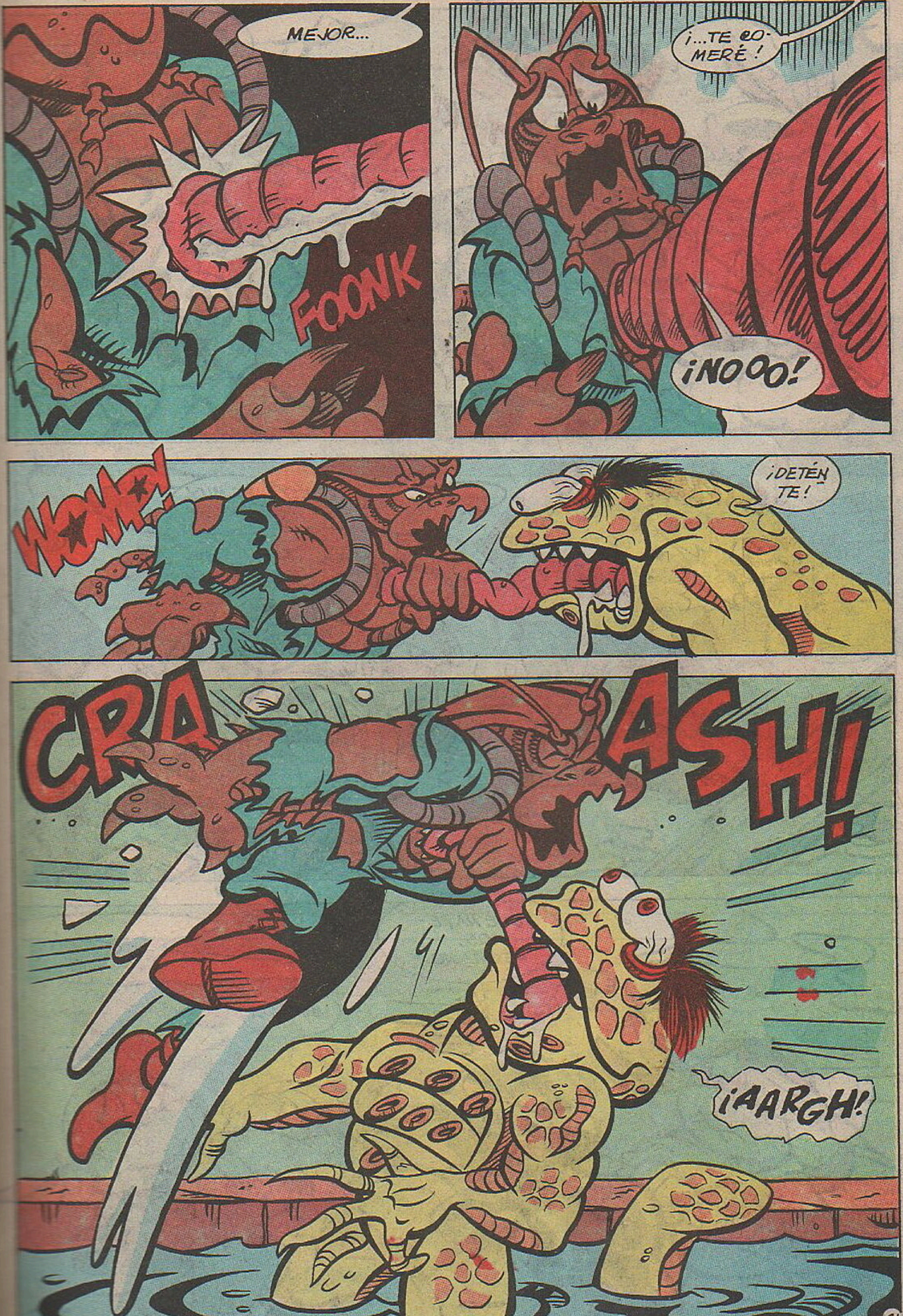
MEJOR...
FOONK
¡...TE CO-MERÉ!
¡NOOO!
WOMP!
¡DETÉN-TE!
CRA
ASH!
¡AARGH!

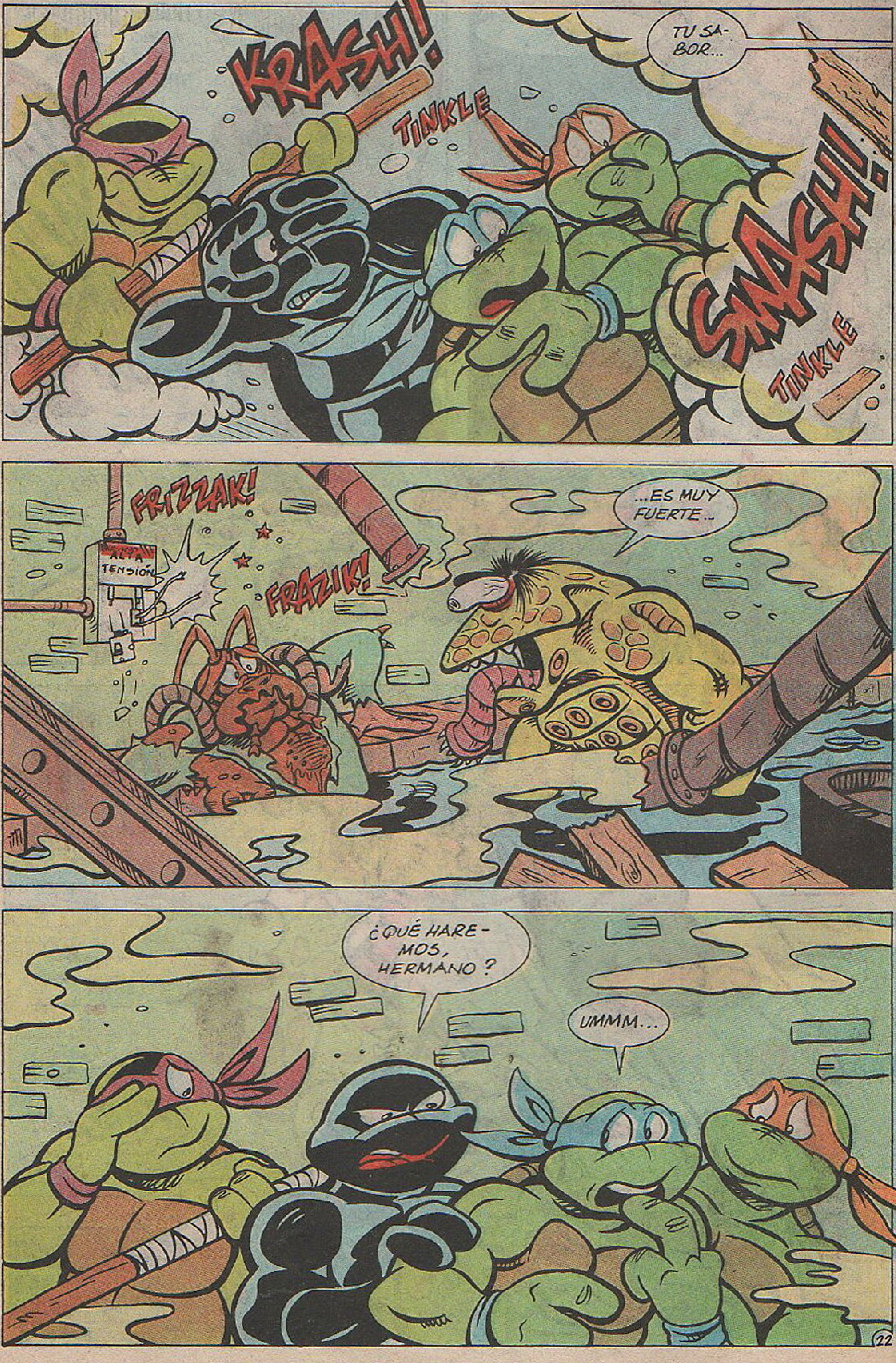
KRASH!
TINKLE
TU SABOR...
SMASH!
TINKLE
FRIZZAK!
ALTA TENSION
FRAZIK!
...ES MUY FUERTE...
¿QUÉ HAREMOS, HERMANO?
UMMM...

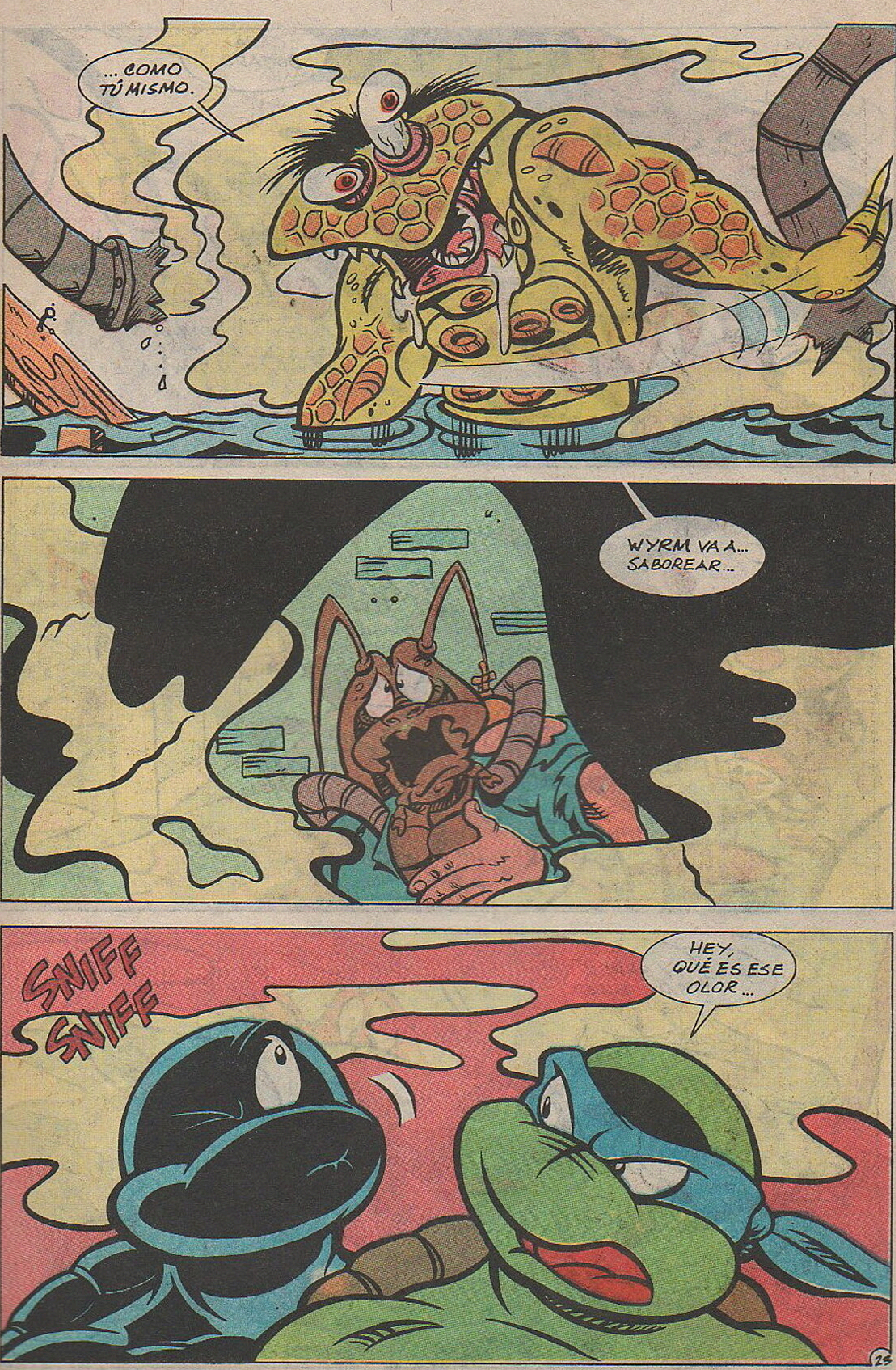

... COMO TÚ MISMO.
WYRM VA A... SABOREAR...
SNIFF SNIFF
HEY, QUÉ ES ESE OLOR ...

...CADA... BOCADO...
¡HEY, YO CONOZCO ESE OLOR! ¡GAS! ¡ROMPIERON UNA CAÑERÍA DE GAS NATURAL!
...DE... CARNE DULCE...
Y ESO NO ES TODO... ¡MIREN!
¡CABLES CON CORRIENTE!
ZAP!
PELIGRO ALTA TENSIÓN
ZZT!
Y SABES LO QUE ESO SIGNIFICA...
!

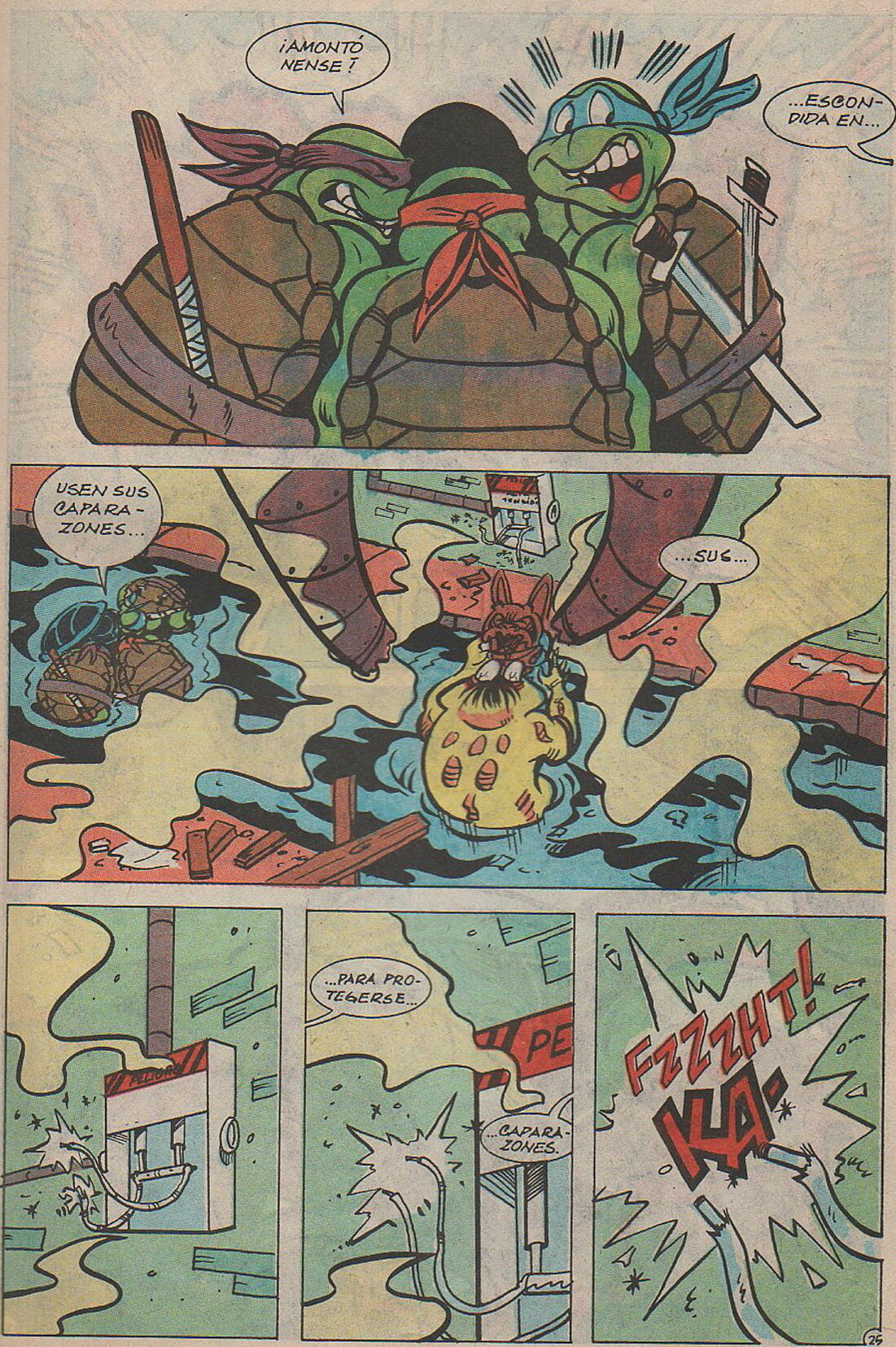
¡AMONTÓNENSE!
...ESCONDIDA EN...
USEN SUS CAPARAZONES...
...SUS...
...PARA PROTEGERSE...
...CAPARAZONES.
FZZZHT!
KLAP

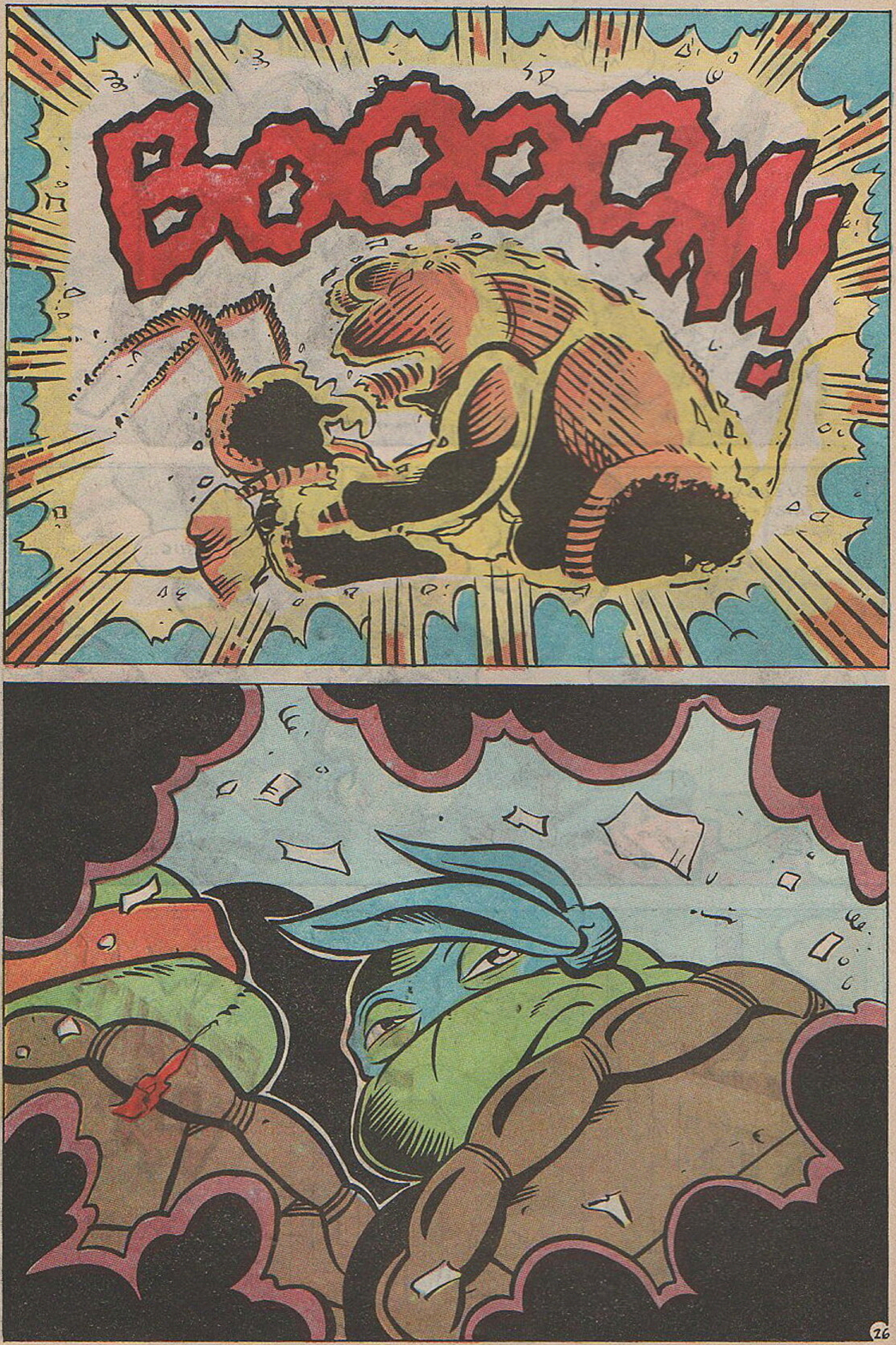
BOOOOM!

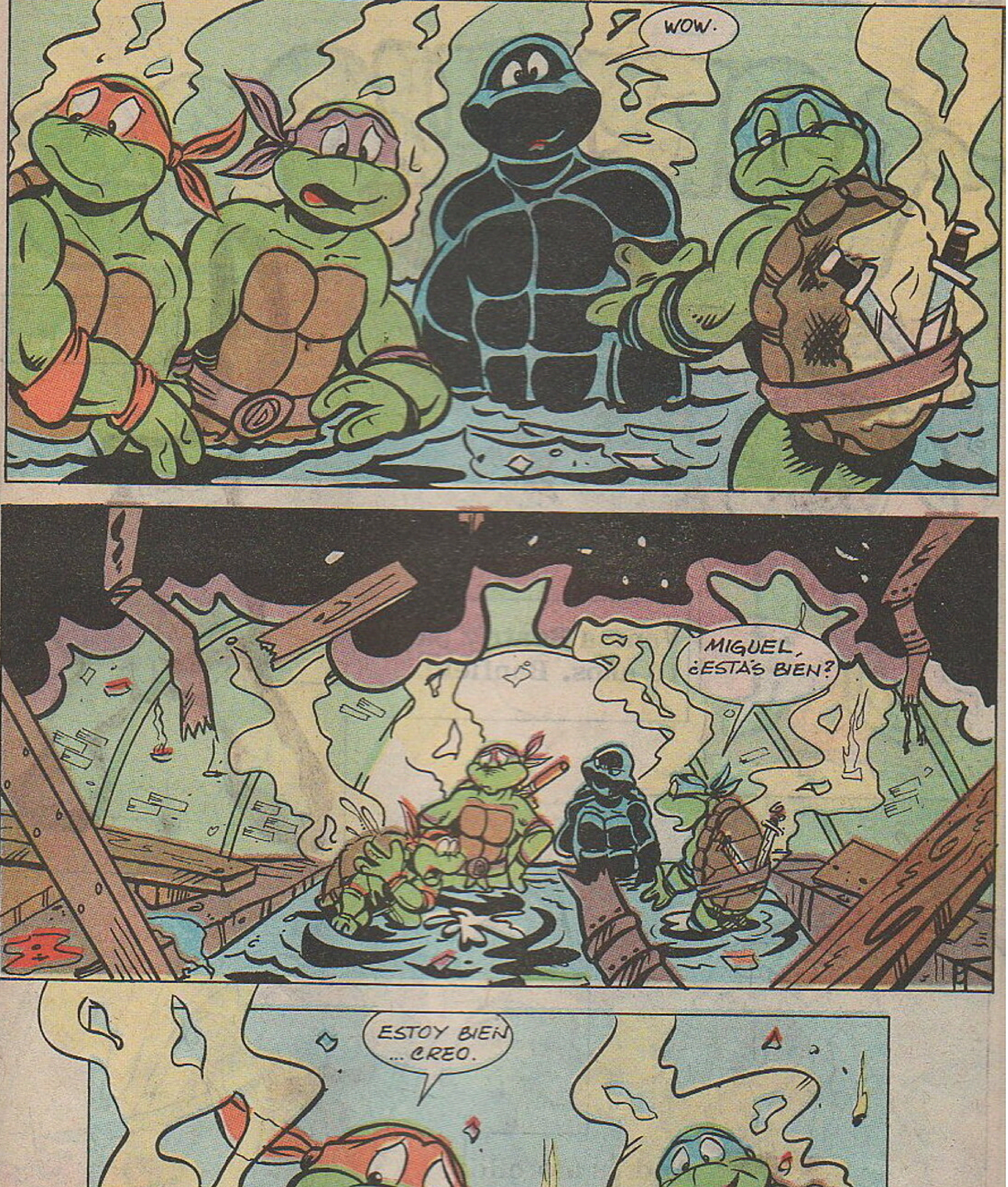
WOW.
MIGUEL, ¿ESTÁS BIEN?
ESTOY BIEN ...CREO.

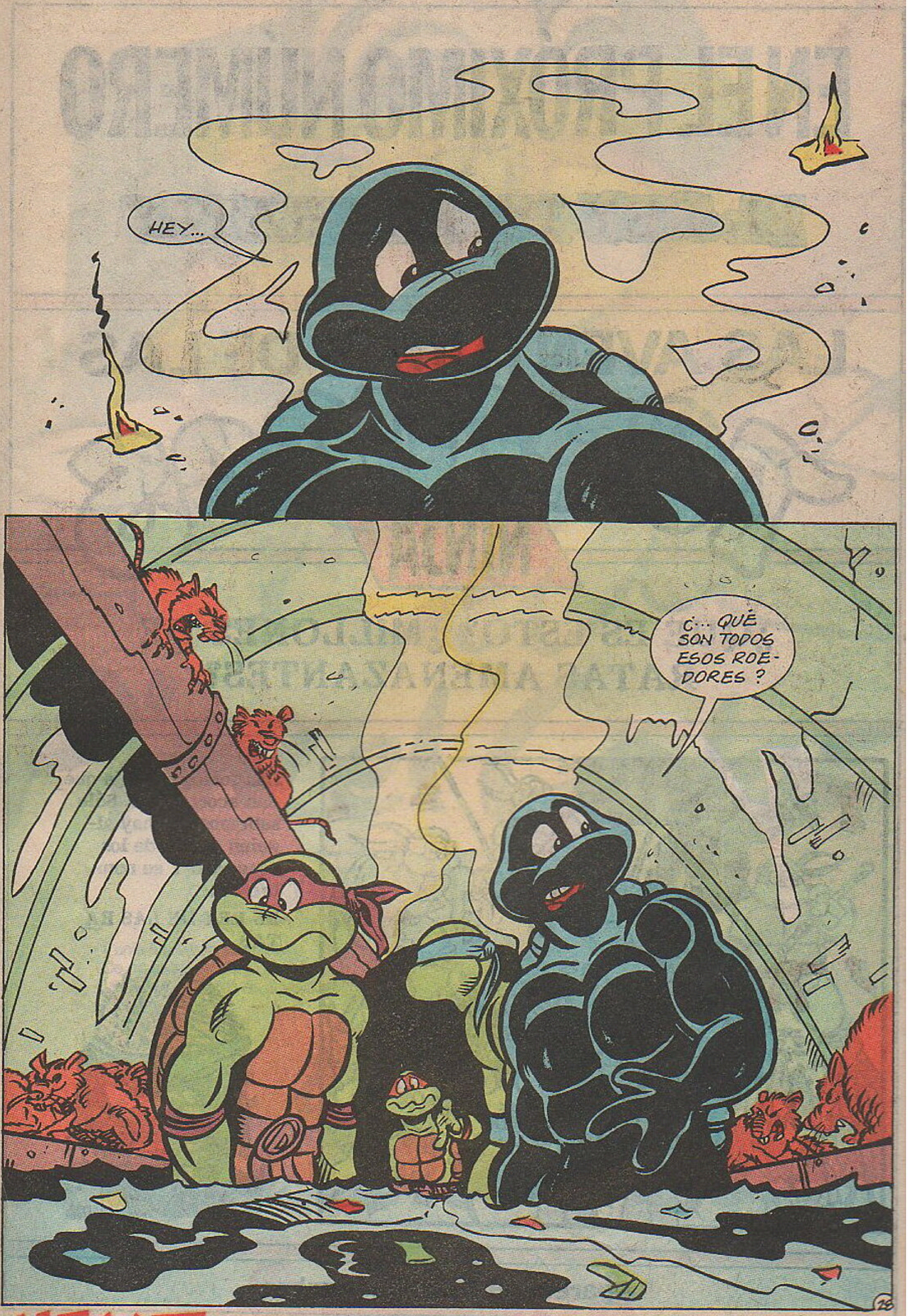

NEXT: EN EL PRÓXIMO NÚMERO: "DE REYES, RATAS Y OTRAS LARVAS".

EN EL PRÓXIMO NÚMERO

EL REY DE LAS RATAS

LAS AVENTURAS DE LAS TORTUGAS NINJA

¿QUE ES ESTO? ¿MILLONES DE RATAS AMENAZANTES?

Las tortugas Ninja que_ dan acorraladas. Sólo sabemos que hay alguien detrás de los roedores. Y su nombre es...

EL REY DE LAS RATAS

Aparece el 24 de diciembre

¿te gustan los cómics?
http://www.comicrel.tk
http://comicrel.nocillatv.com/foro.php

Descubre los comics escaneados y traducidos que no encontraras en otro lugar...
MUTANT GENERATION
BATMAN
MATERIA OSCURA
doméstico
BATMAN
TEENAGE MUTANT NINJA TURTLES
ARCHIVO DE COMICS TRADUMAQUETAS
DYLAN DOG
EL AMANECER DE LOS MUERTOS VIVIENTES
ROBOTECH II THE SENTINELS
ROGUE TROOPER
¡EL ASESINO DEBE PAGAR!
Todos los demás comics encuéntralos en todas partes, a estos solo en...
ACOMICS
CAZADOR comix
Comic Release Group
http://archivo-de-comics.blogspot.com.ar/